Rückstauverschluss Staufix DN 70, Typ 2

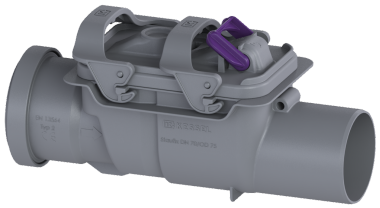

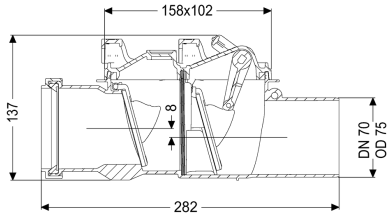

Artikelinformationen

Artikelnummer: 73070
GTIN: 4026092039403
Preisgruppe: 10

Produktvorteile

- Ideal für die Sanierung, kann auch nachträglich in existierende Rohrleitungen eingebaut werden
- Einfache, werkzeuglose Wartung und Reinigung
- Korrosionsfrei

Beschreibung

Der Rückstauverschluss für fäkalienfreies Abwasser ist mit zwei mechanischen Klappen ausgestattet, die bei Rückstau selbsttätig schließen. Eine Klappe dient gleichzeitig als handverriegelbarer Notverschluss.

Ausführung	
Notverschluss:	ja
Mechanische Rückstauklappen:	2
Allgemeine Merkmale	
Farbe:	grau
Norm:	EN 13564
Nennweite (DN):	70
Abwasserart:	fäkalienfrei
Einbausituation:	freiliegende Abwasserleitung
Auslieferungszustand:	installationsfertig
Rückstauschutz:	Typ 2
Abmessungen	
Gewicht netto:	0,46 kg
Gewicht brutto:	0,61 kg
Länge:	282 mm
Breite:	120 mm
Höhe:	137 mm
Verpackungsmaß Länge:	284 mm

Verpackungsmaß Breite:	122 mm
Verpackungsmaß Höhe:	140 mm

Abdeckungsmerkmale	
Verriegelung Deckel:	Einhandverschluss