Aufsatzstück Abdeckplatte eckig, LW 800, Klasse D

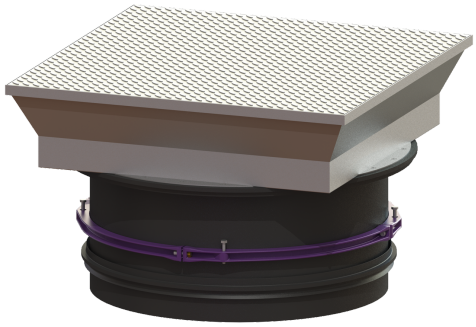

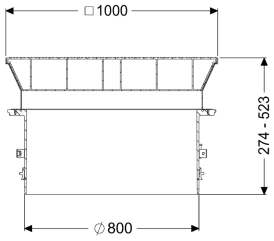

Artikelinformationen

Artikelnummer: 8740180
GTIN: 4026092070468
Preisgruppe: 60

Beschreibung

Aufsatzstück für stufenlosen Höhen- und Niveauausgleich für Schacht LW 1000, bestehend aus befahrbarer Abdeckung in bodengleicher Ausführung zum Einbetonieren, mit innenliegenden Gelenken, umlaufender frost- und witterungsbeständiger Dichtung, Gasdruckfeder als Öffnungshilfe inkl. selbstwirksamer Feststelleinrichtung. Ein umlaufender Betonring ist bauseitig zu erstellen. Passend für Konus mit Zugang 800 mm.

Allgemeine Merkmale	
Farbe:	schwarz
Material:	Kunststoff
Abmessungen	
Gewicht netto:	152,37 kg
Gewicht brutto:	170,1 kg
Lichte Weite (LW):	800 mm
Verstellbereich:	274 - 523
Verpackungsmaß Länge:	1200 mm
Verpackungsmaß Breite:	1200 mm
Verpackungsmaß Höhe:	2200 mm
Abdeckungsmerkmale	
Ausführung:	tagwasserdicht
Oberfläche:	Edelstahl
Verriegelung:	verschraubt
Belastungsklasse:	D 400 (EN 124)

Technische Änderungen vorbehalten.