# Brandschutzeinsatz Fire-Kit 100, für DN 50, 70, 80

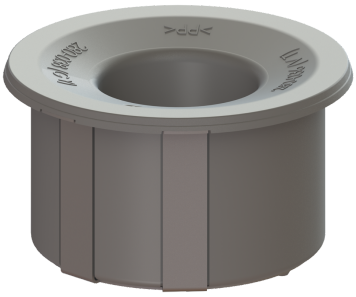

## Artikelinformationen

Artikelnummer: 48099
GTIN: 4026092056257
Preisgruppe: 10

## Beschreibung

Brandschutzeinsatz Fire-Kit 100 für Feuerwiderstandsklasse F120, F90, F60 und F 30 nach DIN 4102-11.

### Nachrüstbar für alle senkrechten Bodenabläufe System 100/125:

Practicus aus PP DN 50, DN 70
Ecoguss DN 50, DN 70, DN 80
Ferrofix aus Edelstahl DN 70

| | |
|---|---|
| Ausführung | |
| System: | 125 |
| | |
| Allgemeine Merkmale | |
| Material: | Kunststoff |
| Zulassung: | Z-19.53-2414,Z-19.53-2414_V,Z-19.17-1719,Z-19.17-1719_V |
| | |
| Abmessungen | |
| Gewicht netto: | 0,16 kg |
| Gewicht brutto: | 0,17 kg |
| Durchmesser: | 79 mm |
| Höhe: | 45 mm |
| Verpackungsmaß Länge: | 150 mm |
| Verpackungsmaß Breite: | 106 mm |
| Verpackungsmaß Höhe: | 40 mm |
| | |
| Abwasserinhalt | |
| Feuerwiderstandsklasse nach DIN 4102: | F 120 |