Reinigungsverschluss System 185 Hygiene gasdicht, quadratisch, 250x250mm

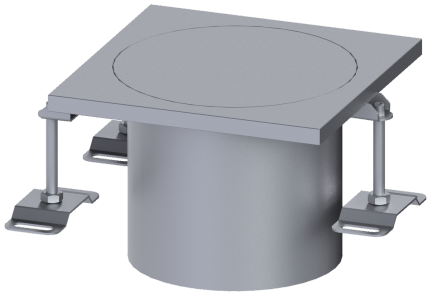

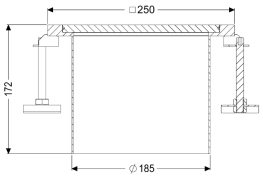

Artikelinformationen

Artikelnummer: 55142
GTIN: 4026092107676
Preisgruppe: 70

Beschreibung

Der Reinigungsverschluss Ferrofix aus Edelstahl V2A dient als Aufsatzstück dem direkten Anschluss an Rohrleitungen und ist mit einer geschlossenen Abdeckplatte, zum Verschrauben bzw. Arretieren ausgestattet.

Ausführung	
System:	185
Allgemeine Merkmale	
Norm:	EN 1253-1
Abmessungen	
Länge:	250 mm
Breite:	250 mm
Höhe:	200 mm
Abdeckungsmerkmale	
Abdeckungsart:	Hygieneaufsatzstück
Abdeckung Material:	Edelstahl 1.4301 (V2A)
Abdeckung Höhe:	20 mm
Verriegelung:	unverriegelt
Belastungsklasse:	L 15 (EN 1253-1)
Dichtheit:	gas- und flüssigkeitsdicht
Rost Material:	Edelstahl 1.4301 (V2A)
Aufsatzstück Material:	Edelstahl 1.4301 (V2A)

Rost

Rost Material:	Edelstahl 1.4301 (V2A)