Grundkörper Wandablauf Scada DN 50, mit befestigter Dichtmanschette

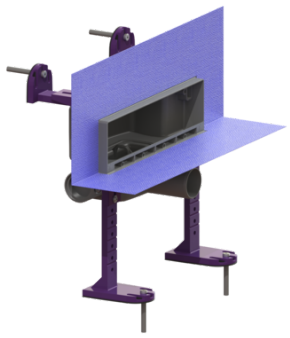

Artikelinformationen

Artikelnummer: 48000M
GTIN: 4026092079096
Preisgruppe: 10

Produktvorteile

- Preisgekröntes Design
- Flexible & komfortable Einbaumöglichkeiten
- Alternativer Geruchsverschluss Multistop

Beschreibung

Der Grundkörper für Wandabläufe Scada ist in der Kombination mit den Ablaufblenden Scada zur Wand-/Bodenentwässerung im Innenbereich geeignet, ist mit einem Geruchsverschluss ausgestattet und bietet Anschlussmöglichkeiten vorne, seitlich links oder seitlich rechts.

Ausführung	
System:	125
Heizung:	ohne
Beleuchtung:	ohne
Abdichtung am Grundkörper:	werksseitig angebrachte Dichtmanschette (WaD) nach DIN 18534
Sperrwasserhöhe:	22 mm
Ablaufleistung (l/s) mit 20 mm Aufstau:	0,5
Allgemeine Merkmale	
Nennweite (DN):	50
Außendurchmesser (DA):	58 mm
Servicepartner kaufbar:	Nein
Abmessungen	
Gewicht netto:	1,21 kg
Gewicht brutto:	1,94 kg
Länge:	362 mm
Breite:	195 mm
Höhe:	353 mm
Verpackungsmaß Länge:	400 mm
Verpackungsmaß Breite:	300 mm
Verpackungsmaß Höhe:	270 mm
Behälter/Grundkörper	

Technische Änderungen vorbehalten.

Auslauf Anzahl:	1
Material Grundkörper:	ABS
Stutzen Ausführung:	waagrecht

Abdeckungsmerkmale	
Rahmen Material:	ABS
Aufsatzstück Material:	ABS
Geruchsverschluss:	inklusive