Kellerablauf Practicus DN 100, Rost schwarz, Auslauf seitlich

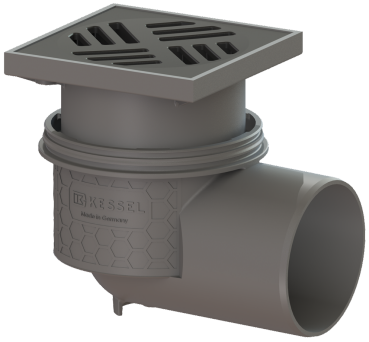

Artikelinformationen

Artikelnummer: 34101
GTIN: 4026092007884
Preisgruppe: 10

Produktvorteile

- Teleskopisch höhenverstellbares Aufsatzstück
- Geeignet zum Einbau in die Bodenplatte

Beschreibung

Der Kellerablauf Practicus besteht aus Kunststoff und eignet sich zum Einbau in die Bodenplatte. Das Aufsatzstück mit Schlitzrost ist teleskopisch höhenverstellbar.

Ausführung	
Schlammeimer:	ja
Ablaufleistung (l/s) mit 10 mm Aufstau:	1,1
Ablaufleistung (l/s) mit 20 mm Aufstau:	1,8
Allgemeine Merkmale	
Norm:	EN 1253-2
Nennweite (DN):	100
Außendurchmesser (DA):	110 mm
Geruchsverschluss:	nein
Abmessungen	
Gewicht netto:	1,39 kg
Gewicht brutto:	1,61 kg
Aussparungsmaß Breite:	180 mm
Aussparungsmaß Länge:	220 mm
Einbautiefe:	152 - 208 mm
Art der Höhenverstellbarkeit:	teleskopisches Aufsatzstück
Länge:	188 mm
Breite:	150 mm
Verpackungsmaß Länge:	390 mm
Verpackungsmaß Breite:	190 mm
Verpackungsmaß Höhe:	310 mm
Behälter/Grundkörper	
Auslauf Anzahl:	1
Material Grundkörper:	Kunststoff
Stutzen Ausführung:	waagrecht

Abdeckungsmerkmale	
Abdeckungsart:	Schlitzrost
Abdeckung Material:	Kunststoff
Abdeckung Farbe:	schwarz
Abdeckung Breite:	138 mm
Abdeckung Länge:	138 mm
Oberfläche:	Edelstahl poliert
Rahmen Material:	Kunststoff
Verriegelung:	eingelegt
Belastungsklasse:	K 3 (EN 1253-1)
Form Aufsatzstück:	eckig
Aufsatzstück Material:	Kunststoff
Schlammeimer:	ja