Aufsatzstück mit Abdeckplatte LW 800, Klasse K 3, mit WU-Verlängerung

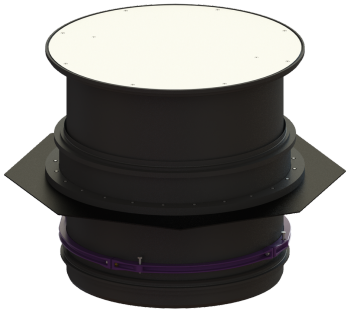

Artikelinformationen

Artikelnummer: 8740227
GTIN: 4026092093252
Preisgruppe: 60

Beschreibung

Aufsatzstück aus Polypropylen, für stufenlosen Höhen- und Niveauausgleich, passend für Schacht LW 1000 oder Rückstauhebeanlage Ecolift XL und Pumpstation Aqualift F XL trockene Aufstellung der niedrigsten Einbauhöhe, zum Einbau in die Bodenplatte, inklusive Dichtungsset für WU-Beton, Abdeckplatte sowie Dichtungen und Aushebeschlüssel

Allgemeine Merkmale	
Farbe:	schwarz
Material:	Kunststoff
Abmessungen	
Gewicht netto:	86 kg
Gewicht brutto:	102 kg
Durchmesser:	986 mm
Lichte Weite (LW):	800 mm
Verstellbereich:	252 - 501
Verpackungsmaß Länge:	1200 mm
Verpackungsmaß Breite:	1200 mm
Verpackungsmaß Höhe:	630 mm
Abdeckungsmerkmale	
Ausführung:	tagwasserdicht
Abdeckungsart:	Abdeckplatte rund
Oberfläche:	Edelstahl geriffelt
Verriegelung:	verschraubt
Belastungsklasse:	K 3 (EN 1253-1)