Rückstauverschluss Staufix DN 100, Bodenplatte, befliesbar, Typ 1

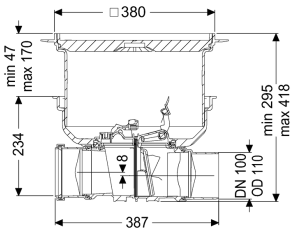

Artikelinformationen

Artikelnummer: 720100.10X
GTIN: 4026092076170
Preisgruppe: 10

Produktvorteile

- Einfaches Umrüsten zu Staufix Typ 2 oder StaufixControl
- Flexibler Einbau
- verschiedene Abdeckungen bei Einbau in die Bodenplatte verfügbar

Beschreibung

Der Rückstauverschluss für fäkalienfreies Abwasser ist mit einer mechanischen Klappe ausgestattet, die bei Rückstau selbsttätig schließt und gleichzeitig als handverriegelbarer Notverschluss dient. Durch das modulare KESSEL-Baukastensystem können bestehende Anlagen problemlos um eine zweite Klappe ergänzt oder zum Rückstauverschluss StaufixControl umgerüstet werden.

Ausführung	
Notverschluss:	ja
Mechanische Rückstauklappen:	1
Allgemeine Merkmale	
Farbe:	schwarz
Norm:	EN 13564
Nennweite (DN):	100
Außendurchmesser (DA):	110 mm
Abwasserart:	fäkalienfrei
Einbausituation:	Einbau in die Bodenplatte
Auslieferungszustand:	installationsfertig (Verbindungsteile sind bauseits anzuschließen)
Rückstauschutz:	Typ 1
Abmessungen	
Gewicht netto:	5,9 kg

Gewicht brutto:	8,5 kg
Grundwasserbeständigkeit ab Unterkante Bodenteil:	3 mm
Aussparungsmaß Breite:	750 mm
Aussparungsmaß Länge:	750 mm
Gefällesprung:	8 mm
Einbautiefe:	287 - 410 mm
Art der Höhenverstellbarkeit:	teleskopisches Aufsatzstück
Länge:	444 mm
Breite:	444 mm
Verpackungsmaß Länge:	586 mm
Verpackungsmaß Breite:	486 mm
Verpackungsmaß Höhe:	496 mm

Abdeckungsmerkmale	
Abdeckungsart:	befliesbare Abdeckplatte
Abdeckung Material:	Kunststoff
Abdeckung Breite:	366 mm
Abdeckung Länge:	366 mm
Verriegelung:	Lock & Lift
Belastungsklasse:	K 3 (EN 1253-1)
Dichtheit:	tagwasserdicht
Bodenbelaghöhe max.:	16 mm