Schaltgerät Connect 400 V, Fettabscheider

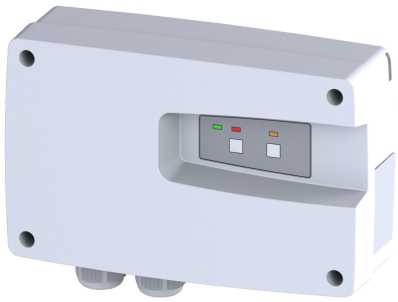

Artikelinformationen

Artikelnummer: 681095
GTIN: 4026092102404
Preisgruppe: 90

Beschreibung

Anwenderfreundliches Schaltgerät Connect mit optischer und akustischer Warnmeldung

Schaltgerät Connect 400 V, Fettabscheider

Abmessungen	
Gewicht netto:	0,66 kg
Gewicht brutto:	0,98 kg
Verpackungsmaß Länge:	290 mm
Verpackungsmaß Breite:	196 mm
Verpackungsmaß Höhe:	102 mm
Fördereinrichtung	
Erforderliche Absicherung (Leitungsschutz):	C 16 A
Steuerung	
Schaltgerät:	Connect
Motorschutz Schalter:	ja
Leistung Standby:	2 W
Erforderliche Absicherung (RCD):	30 mA
Schutzart Schaltgerät:	IP 54
Netzfrequenz:	50 Hz
Betriebsspannung:	400 V
Potentialfreier Kontakt:	optional
GSM-Schnittstelle:	nein
USB-Schnittstelle:	nein
Logbuchfunktion:	nein
Mehrzeilige Displayanzeige:	nein
Batteriepufferung:	ja
Nennstrom:	2,5 - 6 A