Grundkörper Practicus Pressfl., DN 70, Auslauf seitlich

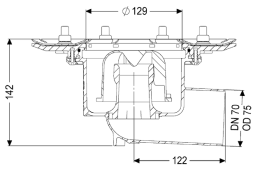

Artikelinformationen

Artikelnummer: 45179
GTIN: 4026092033784
Preisgruppe: 10

Produktvorteile

- Hygiene: hygienisches absolut korrosionsfreies und langlebiges Material
- absolut korrosionsfreies und langlebiges Material

Beschreibung

Der Grundkörper Practicus aus Kunststoff dient in Kombination mit einem Aufsatzstück der Punktentwässerung und ist mit einem herausnehmbaren Geruchsverschluss und einer Bauzeitschutzabdeckung ausgestattet. Der Ablauf erfüllt besondere Schallschutzanforderungen gemäß den Messungen des Fraunhofer Instituts Stuttgart.

Ausführung	
System:	125
Abdichtung am Grundkörper:	Pressdichtungsflansch (geeignet zur Ausbildung von wasserdichten Abdichtungen)
Sperrwasserhöhe:	50 mm
Allgemeine Merkmale	
Nennweite (DN):	70
Außendurchmesser (DA):	75 mm
Geruchsverschluss:	inklusive
Nachhaltig:	durch Einsatz von Rezyklat-Material
Abmessungen	
Gewicht netto:	1,8 kg
Gewicht brutto:	2,08 kg
Durchmesser:	273 mm
Höhe:	147 mm
Verpackungsmaß Länge:	280 mm

Technische Änderungen vorbehalten.

Verpackungsmaß Breite:	280 mm
Verpackungsmaß Höhe:	260 mm

Behälter/Grundkörper	
Auslauf Anzahl:	1
Material Grundkörper:	PP
Stutzen Ausführung:	waagrecht