Rückstauverschluss Staufix SWA DN 200, freiliegend

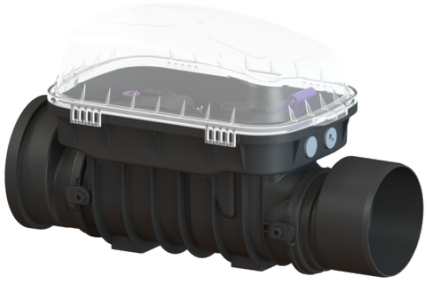

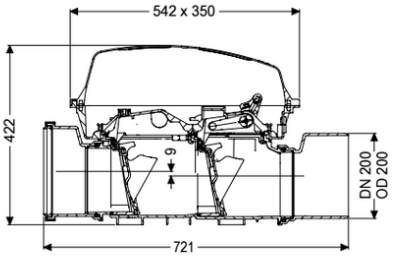

Artikelinformationen

Artikelnummer: 73200.10
GTIN: 4026092046715
Preisgruppe: 30

Produktvorteile

- Einfaches Umrüsten zu Staufix FKA oder Pumpfix F
- Schnelle, einfache und werkzeuglose Wartung
- Als Komplettset oder Modulset erhältlich

Beschreibung

Der Premium-Rückstauverschluss für fäkalienfreies Abwasser ist mit zwei mechanischen Klappen ausgestattet, die bei Rückstau selbsttätig schließen. Eine Klappe dient gleichzeitig als handverriegelbarer Notverschluss. Durch das modulare KESSEL-Baukastensystem können bestehende Anlagen problemlos zum Premium-Rückstauverschluss Staufix FKA oder zur Rückstaupumpanlage Pumpfix F umgerüstet werden.

Ausführung	
Notverschluss:	ja
Mechanische Rückstauklappen:	2
Allgemeine Merkmale	
Farbe:	schwarz
Norm:	EN 13564
Nennweite (DN):	200
Außendurchmesser (DA):	200 mm
Hinweis Nennweite:	Hydraulik entspricht DN 150
Abwasserart:	fäkalienfrei
Einbausituation:	freiliegende Abwasserleitung
Auslieferungszustand:	installationsfertig
Rückstauschutz:	Typ 2
Abmessungen	
Gewicht netto:	8 kg

Technische Änderungen vorbehalten.

Gewicht brutto:	13,5 kg
Gefällesprung:	9 mm
Länge:	720 mm
Breite:	350 mm
Höhe:	422 mm
Verpackungsmaß Länge:	719,5 mm
Verpackungsmaß Breite:	350 mm
Verpackungsmaß Höhe:	421,7 mm

Behälter/Grundkörper

Stutzen Ausführung:	inklusive Spitzende und Muffe

Abdeckungsmerkmale

Abdeckungsart:	Schutzhaube
Abdeckung Material:	Kunststoff
Abdeckung Farbe:	transparent
Abdeckung Breite:	350 mm
Abdeckung Höhe:	165 mm
Abdeckung Länge:	542 mm
Verriegelung:	Klipverschluss