Grundkörper Ferrofix Sys 125, DN 70, Auslauf seitlich

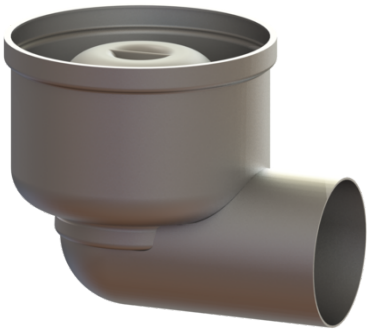

Artikelinformationen

Artikelnummer: 54400
GTIN: 4026092053614
Preisgruppe: 70

Produktvorteile

- Aus besonders hygienischem und mechanisch hochbelastbarem Edelstahl
- Mit Aufsatzstücken variabel kombinierbar

Beschreibung

Der Grundkörper Ferrofix aus Edelstahl dient in Kombination mit einem Aufsatzstück im System 125 der Punktentwässerung und ist mit einem herausnehmbaren Geruchsverschluss und einer Bauzeitschutzabdeckung ausgestattet. Der Auslaufstutzen ist für den Anschluss an SML-Rohre geeignet.

Ausführung	
System:	125
Abdichtung am Grundkörper:	Anschlussrand
Sperrwasserhöhe:	50 mm
Allgemeine Merkmale	
Norm:	EN 1253-1
Nennweite (DN):	70
Außendurchmesser (DA):	78 mm
Abmessungen	
Gewicht netto:	1,07 kg
Gewicht brutto:	1,07 kg
Länge:	181 mm
Breite:	142 mm
Höhe:	145 mm
Verpackungsmaß Länge:	200 mm
Verpackungsmaß Breite:	200 mm
Verpackungsmaß Höhe:	175 mm
Behälter/Grundkörper	
Auslauf Anzahl:	1
Material Grundkörper:	Edelstahl 1.4301 (V2A)
Stutzen Ausführung:	waagrecht
Abdeckungsmerkmale	

Technische Änderungen vorbehalten.

Geruchsverschluss:	inklusive